

Réunion du Conseil Municipal du 14 février 2022

Ordre du jour

- 1 – Point sur les opérations en cours et projetées
- 2- Compte administratif 2021
- 3 – Budget 2022
- 4 - Divers

1 - Point sur les opérations en cours et projetées

Trafic RD 919 et RD 50

Mesures vitesses janvier 2022

Mesures de sécurité complémentaires

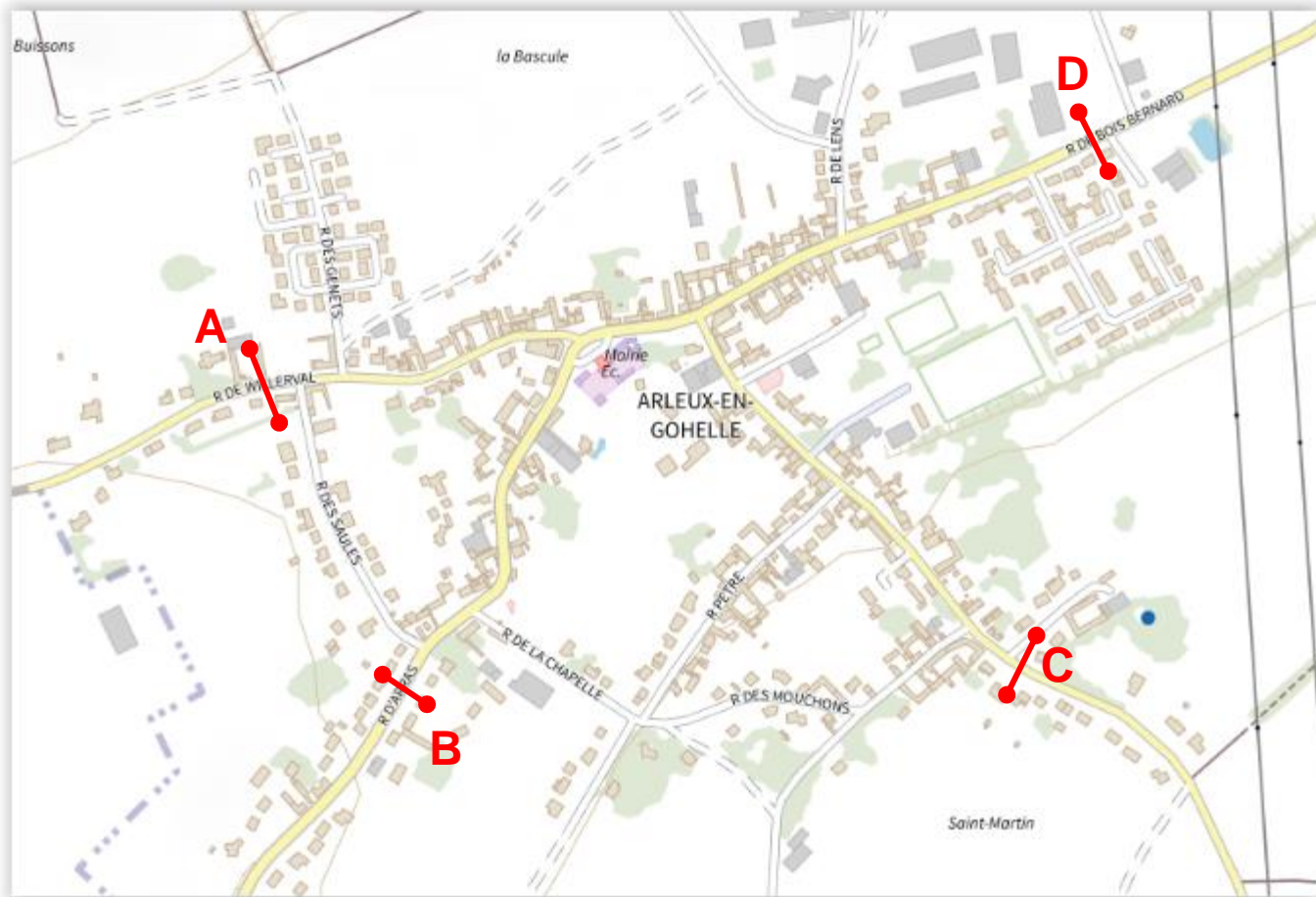



**Point
A**

ARLEUX EN GOHELLE – route de Willerval

Sens 1: WILLERVAL vers ARLEUX EN GOHELLE

Sens 2: ARLEUX EN GOHELLE vers WILLERVAL

Date de début: 06/01/2022 Date de fin: 12/01/2022

Sens1 : vitesse maximale autorisée = 50 km/h

	Débits					Vitesses					V85	Excès de vitesse			
	TOTAL	MJ	6-22h	22-6h	%Nuit	TOTAL	MJ	VT (km/h)	V15	V50		Limite	TOTAL	MJ	%
VL	4 285	612	599	13	2,2%	4 285	4 285	42,8	34,0	43,0	51,0	50	778	111	18,2%
PL	75	11	11	0	0,0%	75	75	35,3	26,0	36,0	45,0	50	0	0	0,0%
TV	4 360	623	609	13	2,2%	4 360	4 360	42,7	34,0	42,0	51,0		778	111	17,8%

Sens2 : vitesse maximale autorisée = 50 km/h

	Débits					Vitesses					V85	Excès de vitesse			
	TOTAL	MJ	6-22h	22-6h	%Nuit	TOTAL	MJ	VT (km/h)	V15	V50		Limite	TOTAL	MJ	%
VL	4 472	639	626	12	1,9%	4 472	4 472	46,7	38,0	48,0	55,0	50	1 502	215	33,6%
PL	100	14	14	0	3,0%	100	100	38,9	31,0	39,0	46,0	50	5	1	5,0%
TV	4 572	653	640	13	2,0%	4 572	4 572	46,5	38,0	47,0	55,0		1 507	215	33,0%

VL=Véhicules légers, PL=Poids lourds, TV=Tous véhicules, MJ=Moyenne Journalière, VT=Vitesse moyenne
V15=Vitesse sous laquelle roule 15% du trafic, V50=Vitesse sous laquelle roule 50% du trafic, V85=Vitesse sous laquelle roule 85% du trafic

Vitesse VL/PL

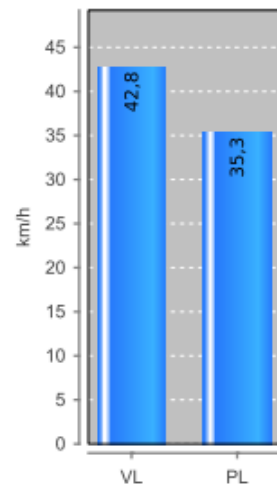

Vitesse par tranche horaire

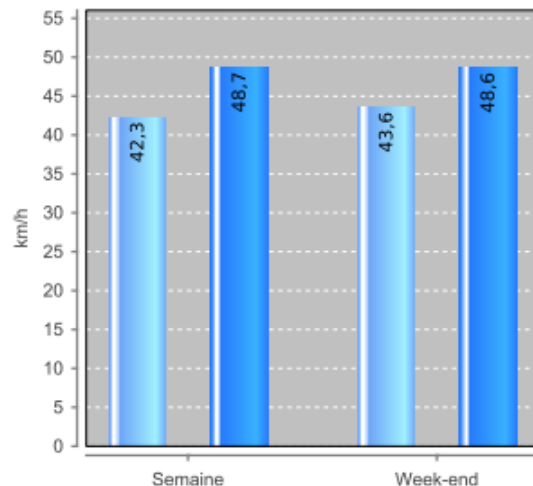

Répartition par classes de vitesse VL

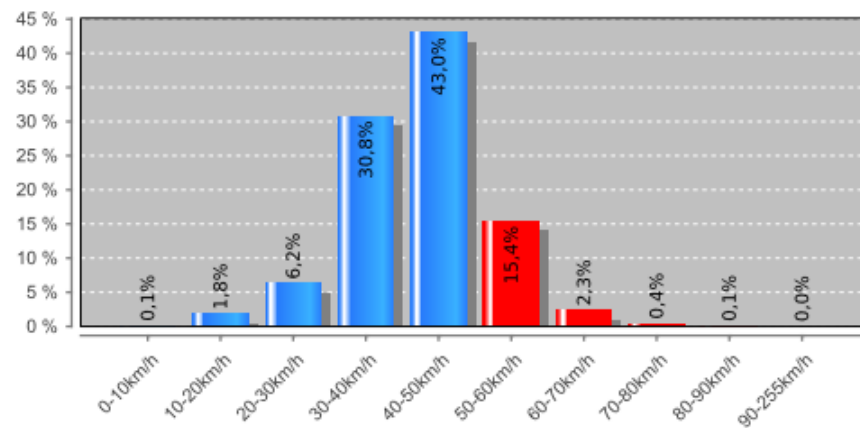

Répartition par classes de vitesse PL

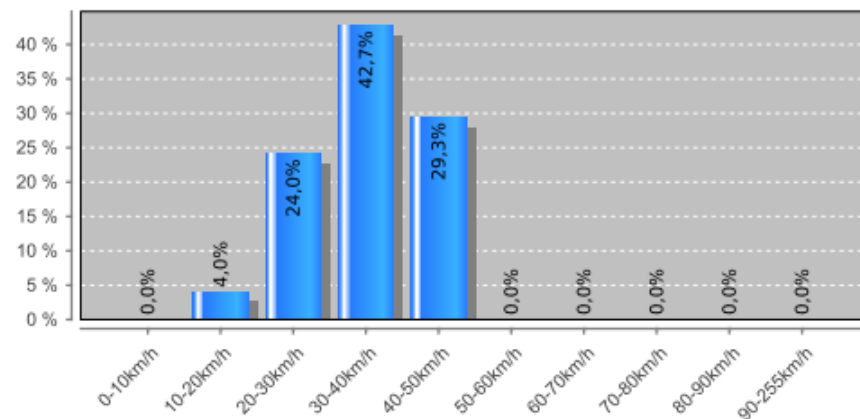

Excès le jour

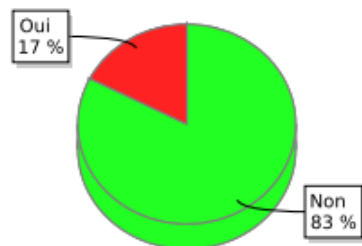

Excès la nuit

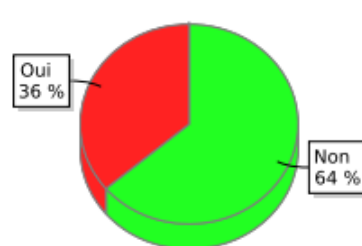

Vitesse VL/PL

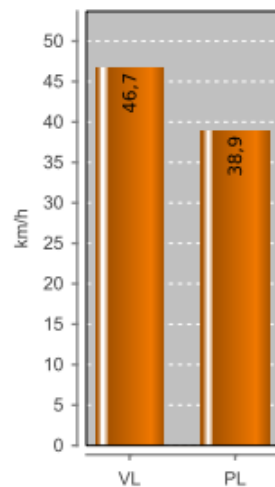

Vitesse par tranche horaire

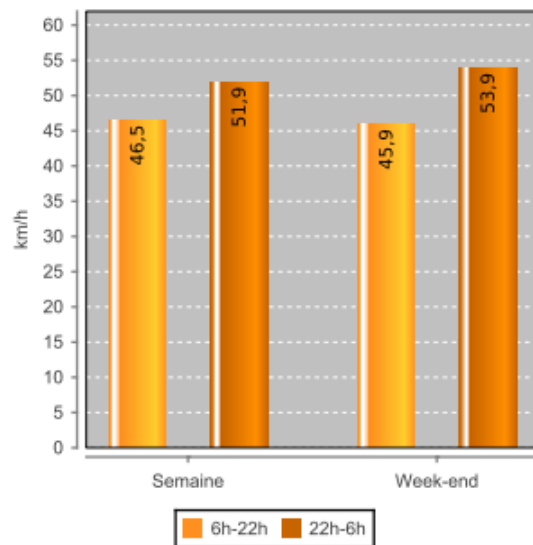

Répartition par classes de vitesse VL

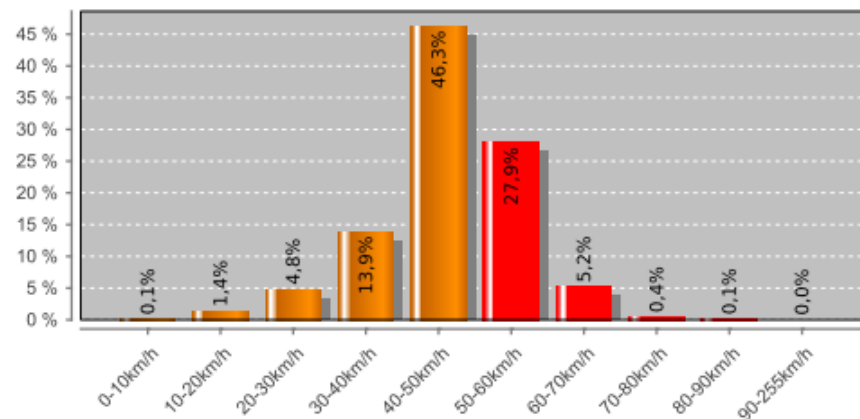

Répartition par classes de vitesse PL

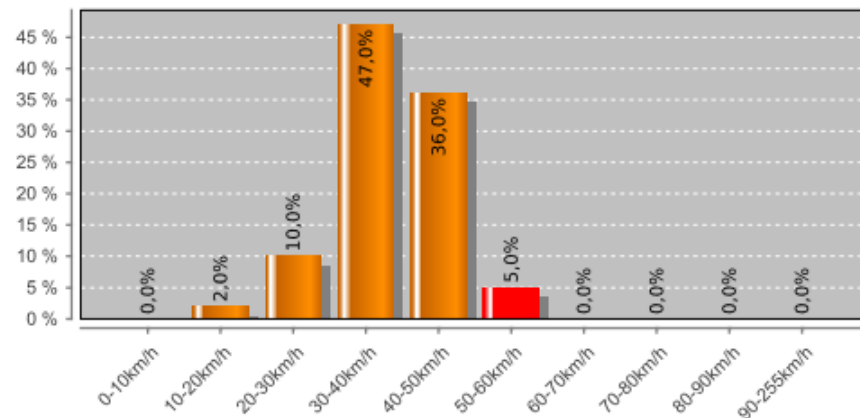

Excès le jour

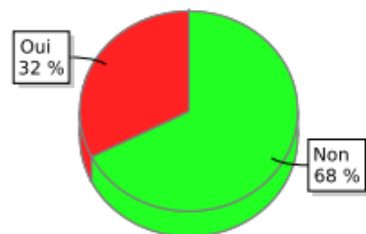

Excès la nuit

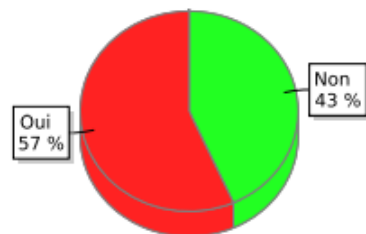

Sens Willerval vers Arleux en Gohelle

Comparatif 2015 à 2022

	Mesures du 19/11/2015 à 0h00 au 26/11/2015 à 23h00 (8 jours)	Mesures du 06/01/2022 à 0h00 au 12/01/2022 à 24h00 (7 jours)
Nombre de VL	5330	4285
Nombre de PL	208	75
Nombre total	5538	4360
Moyenne journalière	692	623
V85	59	51
V50	43	42
V15	33	34
Excès de vitesse	1437 sur 5538 (26,8 %)	778 sur 4360 (17,8 %)

85 % du trafic roule à une vitesse inférieure à 51 km/h – Gain de 8 km/h
Légère baisse du trafic

Sens Arleux en Gohelle vers Willerval Comparatif 2015 à 2022

	Mesures du 19/11/2015 à 0h00 au 26/11/2015 à 23h00 (8 jours)	Mesures du 06/01/2022 à 0h00 au 12/01/2022 à 24h00 (7 jours)
Nombre de VL	5692	4472
Nombre de PL	214	100
Nombre total	5906	4572
Moyenne journalière	738	653
V85	64	55
V50	50	47
V15	35	38
Excès de vitesse	2947 sur 569 (51,8 %)	1507 sur 4472 (33,7 %)

85 % du trafic roule à une vitesse inférieure à 55 km/h – Gain de 9 km/h
Baisse du trafic significative



ARLEUX EN GOHELLE – route d'Arras

Sens 1: ARLEUX EN GOHELLE vers BOIS-BERNARD

Sens 2: ARLEUX EN GOHELLE vers ARRAS

Date de début: 06/01/2022 Date de fin: 12/01/2022

Sens1 : vitesse maximale autorisée = 50 km/h

	Débits					Vitesses					V85	Excès de vitesse			
	TOTAL	MJ	6-22h	22-6h	%Nuit	TOTAL	MJ	VT (km/h)	V15	V50		Limite	TOTAL	MJ	%
VL	6 253	893	864	29	3,3%	6 253	6 253	43,1	37,0	43,0	49,0	50	728	104	11,6%
PL	58	8	8	0	1,7%	58	58	38,2	32,0	39,0	43,0	50	2	0	3,4%
TV	6 311	902	872	29	3,2%	6 311	6 311	43,1	37,0	43,0	49,0		730	104	11,6%

Sens2 : vitesse maximale autorisée = 50 km/h

	Débits					Vitesses					V85	Excès de vitesse			
	TOTAL	MJ	6-22h	22-6h	%Nuit	TOTAL	MJ	VT (km/h)	V15	V50		Limite	TOTAL	MJ	%
VL	6 367	910	881	29	3,2%	6 367	6 367	44,4	37,0	44,0	52,0	50	1 298	185	20,4%
PL	87	12	12	1	4,6%	87	87	40,0	35,0	39,0	47,0	50	5	1	5,7%
TV	6 454	922	892	30	3,2%	6 454	6 454	44,4	37,0	44,0	52,0		1 303	186	20,2%

VL=Véhicules légers, PL=Poids lourds, TV=Tous véhicules, MJ=Moyenne Journalière, VT=Vitesse moyenne
V15=Vitesse sous laquelle roule 15% du trafic, V50=Vitesse sous laquelle roule 50% du trafic, V85=Vitesse sous laquelle roule 85% du trafic

Vitesse VL/PL

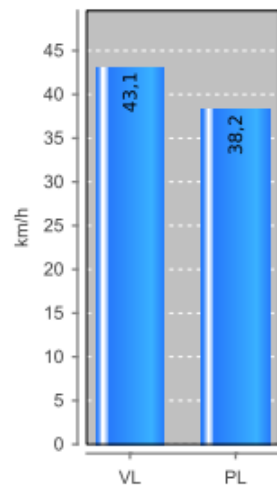

Vitesse par tranche horaire

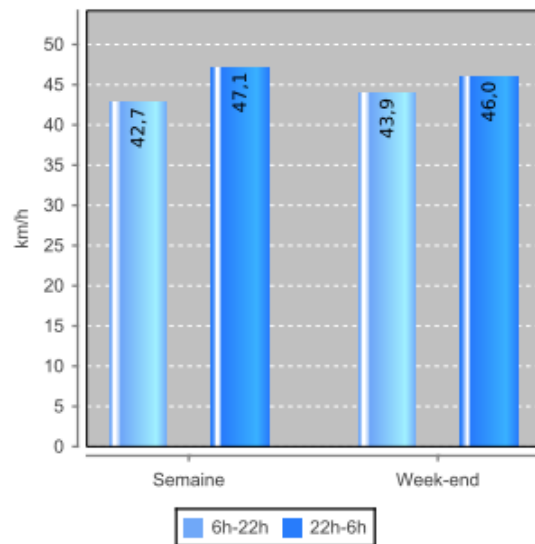

Répartition par classes de vitesse VL

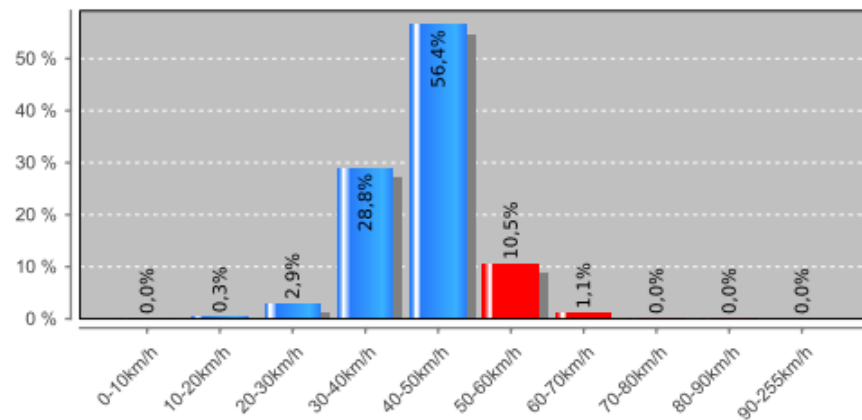

Répartition par classes de vitesse PL

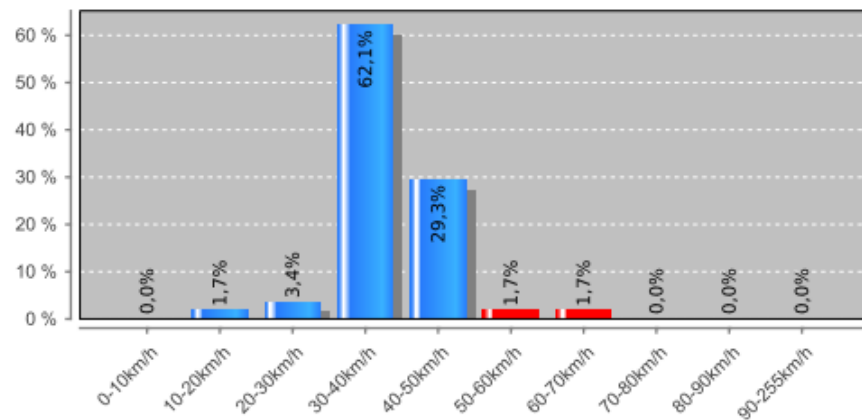

Excès le jour



Excès la nuit

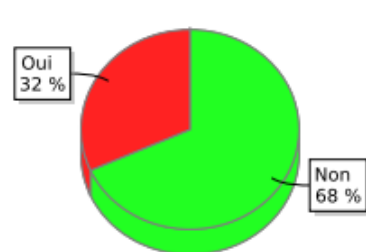

Vitesse VL/PL

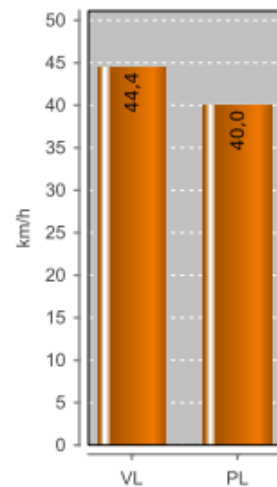

Vitesse par tranche horaire

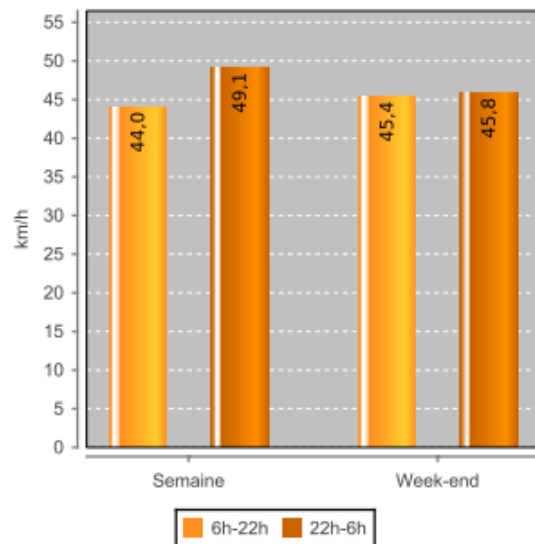

Répartition par classes de vitesse VL

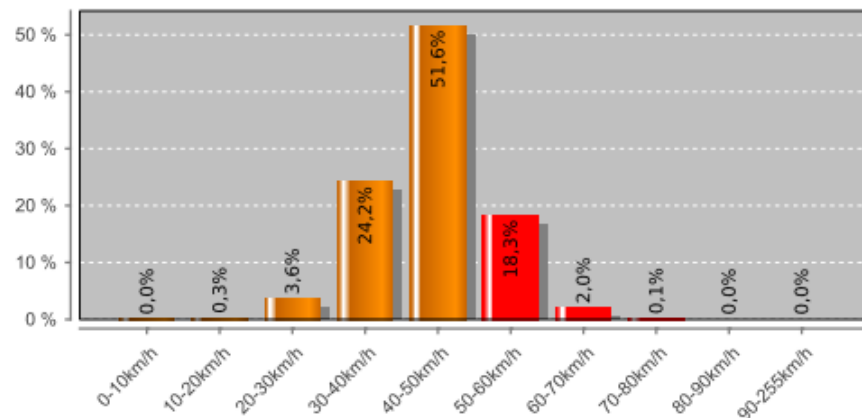

Répartition par classes de vitesse PL

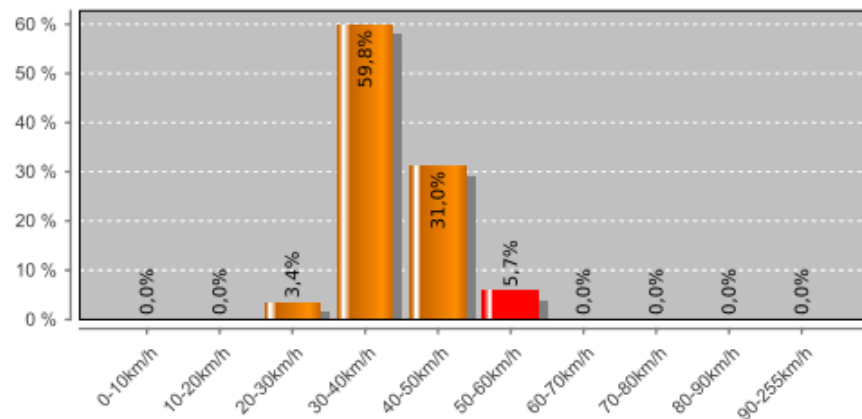

Excès le jour

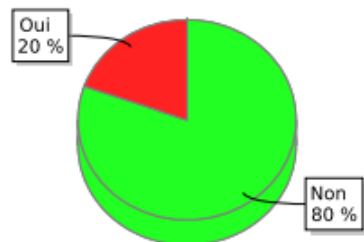

Excès la nuit

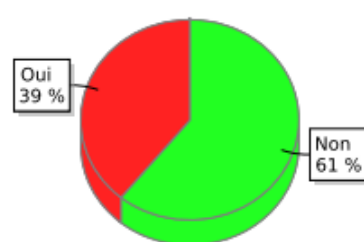

Sens Arleux en Gohelle vers Bois-Bernard Comparatif 2015 à 2022

	Mesures du 14/07/2016 à 0h00 au 19/07/2016 à 23h00 (6 jours)	Mesures du 06/01/2022 à 0h00 au 12/01/2022 à 24h00 (7 jours)
Nombre de VL	5319	6253
Nombre de PL	71	58
Nombre total	5390	6311
Moyenne journalière	898	902
V85	65	49
V50	51	43
V15	16	37
Excès de vitesse	2900 sur 5390 (53,8 %)	730 sur 6311 (11,6 %)

85 % du trafic roule à une vitesse inférieure à 49 km/h – Gain de 16 km/h
Trafic quasi-identique

Sens Arleux en Gohelle vers Arras Comparatif 2015 à 2022

	Mesures du 14/07/2016 à 0h00 au 19/07/2016 à 23h00 (6 jours)	Mesures du 06/01/2022 à 0h00 au 12/01/2022 à 24h00 (7 jours)
Nombre de VL	5608	6367
Nombre de PL	82	87
Nombre total	5692	6454
Moyenne journalière	948	922
V85	67	52
V50	58	44
V15	38	37
Excès de vitesse	4556 sur 5692 (80 %)	1303 sur 6454 (20,2 %)

85 % du trafic roule à une vitesse inférieure à 52 km/h – Gain de 15 km/h
Baisse du trafic significative



ARLEUX EN GOHELLE – rue d'Oppy

Sens 1: ARLEUX EN GOHELLE vers OPPY

Sens 2: OPPY vers ARLEUX EN GOHELLE

Date de début: 06/01/2022 Date de fin: 12/01/2022

Sens1 : vitesse maximale autorisée = 50 km/h

	Débits					Vitesses					Excès de vitesse				
	TOTAL	MJ	6-22h	22-6h	%Nuit	TOTAL	MJ	VT (km/h)	V15	V50	V85	Limite	TOTAL	MJ	%
VL	2 032	290	278	12	4,3%	2 032	2 032	39,7	32,0	40,0	48,0	50	171	24	8,4%
PL	33	5	5	0	0,0%	33	33	30,3	24,0	31,0	37,0	50	0	0	0,0%
TV	2 065	295	283	12	4,2%	2 065	2 065	39,5	31,0	40,0	48,0		171	24	8,3%

Sens2 : vitesse maximale autorisée = 50 km/h

	Débits					Vitesses					Excès de vitesse				
	TOTAL	MJ	6-22h	22-6h	%Nuit	TOTAL	MJ	VT (km/h)	V15	V50	V85	Limite	TOTAL	MJ	%
VL	2 062	295	286	8	2,8%	2 062	2 062	39,3	32,0	39,0	46,0	50	136	19	6,6%
PL	58	8	8	0	5,2%	58	58	32,9	27,0	32,0	39,0	50	0	0	0,0%
TV	2 120	303	294	9	2,8%	2 120	2 120	39,1	32,0	39,0	46,0		136	19	6,4%

VL=Véhicules légers, PL=Poids lourds, TV=Tous véhicules, MJ=Moyenne Journalière, VT=Vitesse moyenne
V15=Vitesse sous laquelle roule 15% du trafic, V50=Vitesse sous laquelle roule 50% du trafic, V85=Vitesse sous laquelle roule 85% du trafic

Vitesse VL/PL

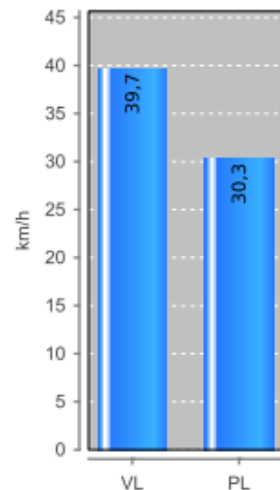

Vitesse par tranche horaire

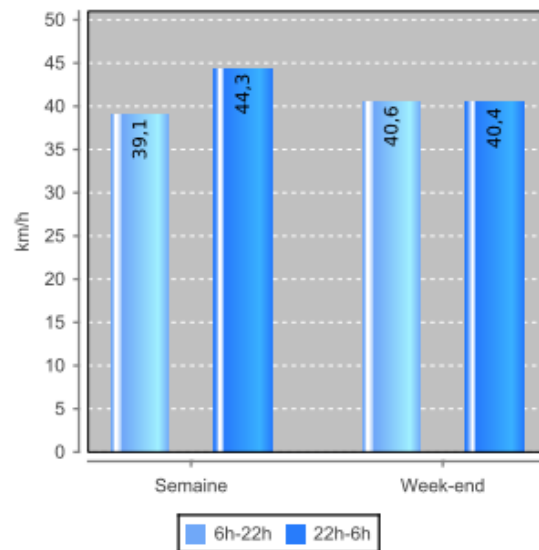

Répartition par classes de vitesse VL

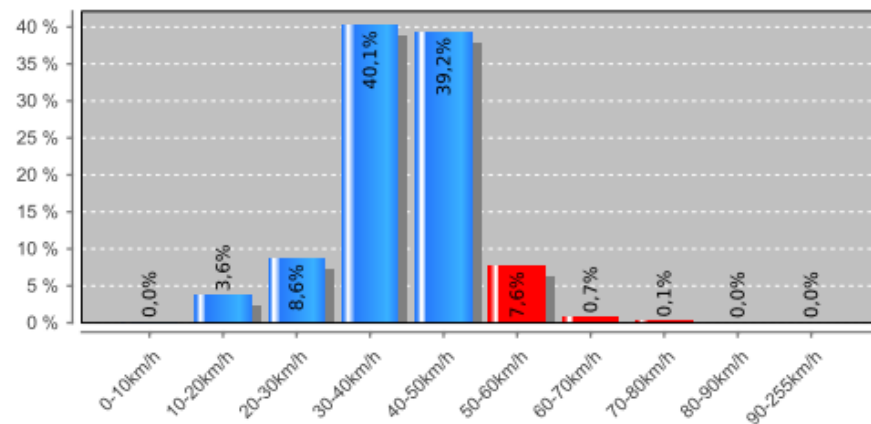

Répartition par classes de vitesse PL

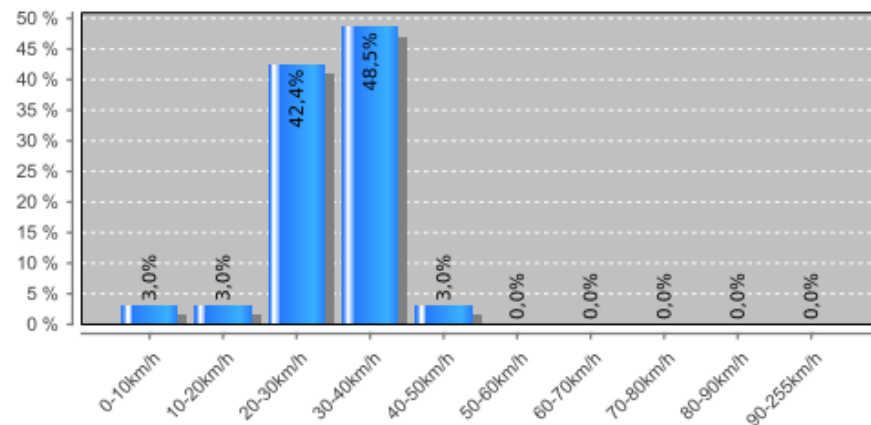

Excès le jour

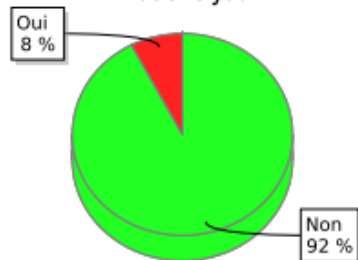

Excès la nuit

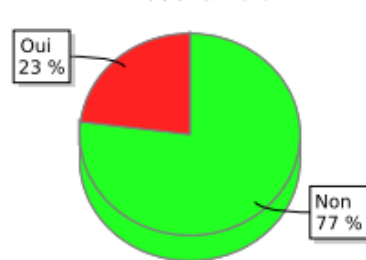

Vitesse VL/PL

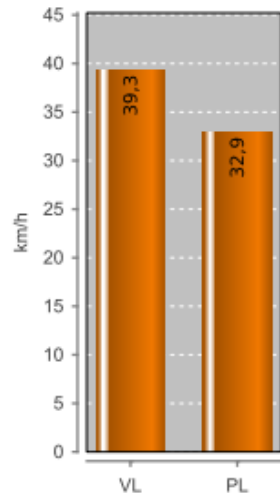

Vitesse par tranche horaire

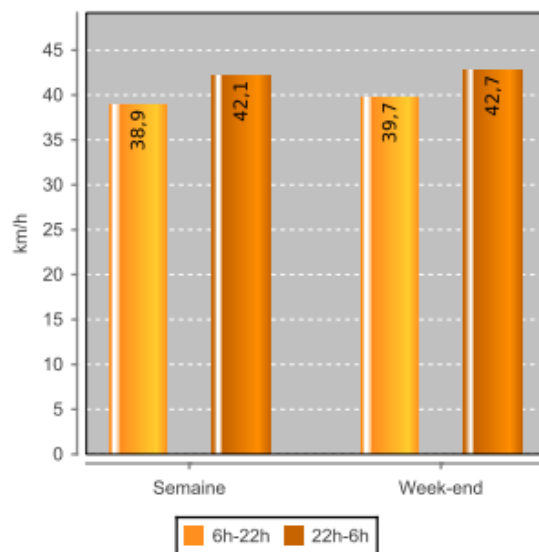

Répartition par classes de vitesse VL

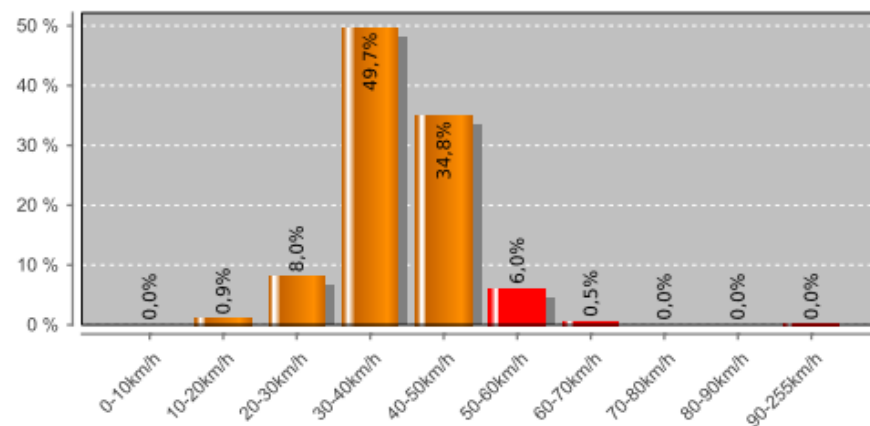

Répartition par classes de vitesse PL

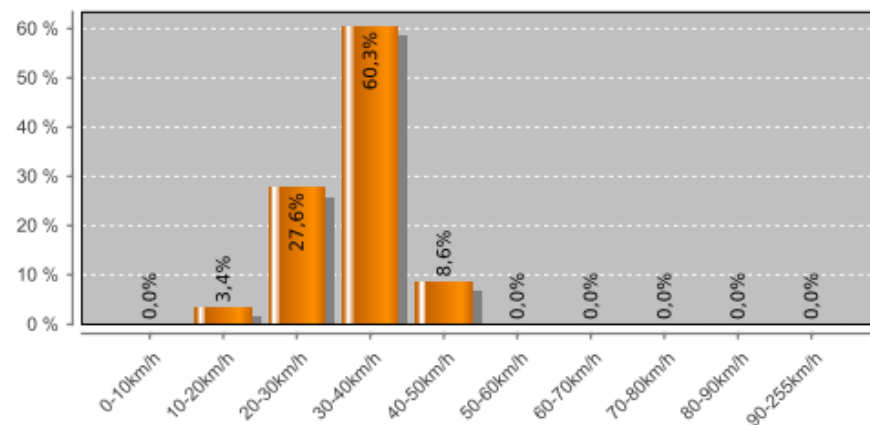

Excès le jour

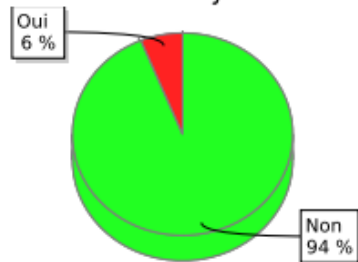

Excès la nuit

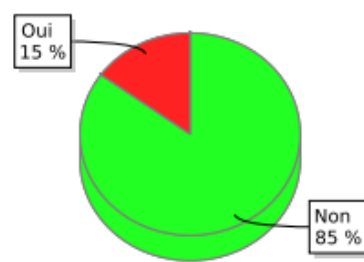

Sens Arleux en Gohelle vers Oppy Comparatif 2015 à 2022

	Mesures du 19/11/2015 à 0h00 au 26/11/2015 à 23h00 (8 jours)	Mesures du 06/01/2022 à 0h00 au 12/01/2022 à 24h00 (7 jours)
Nombre de VL	2815	2032
Nombre de PL	140	33
Nombre total	2955	2065
Moyenne journalière	369	295
V85	54	48
V50	41	40
V15	30	31
Excès de vitesse	560 sur 2955 (18,9 %)	171 sur 2065 (8,3 %)

85 % du trafic roule à une vitesse inférieure à 48 km/h – Gain de 6 km/h
Trafic inférieur

Sens Oppy vers Arleux en Gohelle Comparatif 2015 à 2022

	Mesures du 19/11/2015 à 0h00 au 26/11/2015 à 23h00 (8 jours)	Mesures du 06/01/2022 à 0h00 au 12/01/2022 à 24h00 (7 jours)
Nombre de VL	2976	2062
Nombre de PL	184	58
Nombre total	3160	2120
Moyenne journalière	395	303
V85	55	46
V50	41	39
V15	31	32
Excès de vitesse	634 sur 3160 (20 %)	136 sur 2120 (6,4 %)

85 % du trafic roule à une vitesse inférieure à 46 km/h – Gain de 9 km/h
Baisse du trafic significative



**Point
D**

ARLEUX EN GOHELLE – rue de BOIS-BERNARD

Sens 1: ARLEUX EN GOHELLE vers BOIS-BERNARD

Sens 2: ARLEUX EN GOHELLE vers ARRAS

Date de début: 06/01/2022 Date de fin: 12/01/2022

Sens1 : vitesse maximale autorisée = 50 km/h

	Débits					Vitesses						Excès de vitesse			
	TOTAL	MJ	6-22h	22-6h	%Nuit	TOTAL	MJ	VT (km/h)	V15	V50	V85	Limite	TOTAL	MJ	%
VL	9 968	1 424	1 386	38	2,7%	9 968	9 968	53,9	45,0	54,0	62,0	50	6 261	894	62,8%
PL	163	23	23	0	1,2%	163	163	45,5	38,0	45,0	54,0	50	40	6	24,5%
TV	10 131	1 447	1 409	38	2,6%	10 131	10 131	53,8	45,0	53,0	62,0		6 301	900	62,2%

Sens2 : vitesse maximale autorisée = 50 km/h

	Débits					Vitesses						Excès de vitesse			
	TOTAL	MJ	6-22h	22-6h	%Nuit	TOTAL	MJ	VT (km/h)	V15	V50	V85	Limite	TOTAL	MJ	%
VL	10 319	1 474	1 435	40	2,7%	10 319	10 319	50,6	43,0	50,0	59,0	50	4 713	673	45,7%
PL	156	22	22	1	2,6%	156	156	44,7	38,0	44,0	52,0	50	29	4	18,6%
TV	10 475	1 496	1 456	40	2,7%	10 475	10 475	50,5	43,0	50,0	59,0		4 742	677	45,3%

VL=Véhicules légers, PL=Poids lourds, TV=Tous véhicules, MJ=Moyenne Journalière, VT=Vitesse moyenne
V15=Vitesse sous laquelle roule 15% du trafic, V50=Vitesse sous laquelle roule 50% du trafic, V85=Vitesse sous laquelle roule 85% du trafic

Vitesse VL/PL

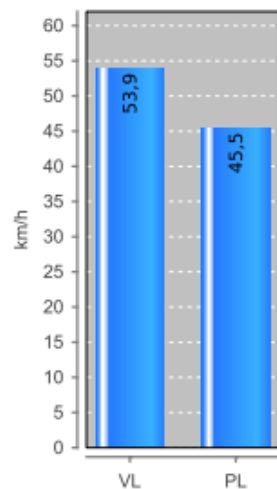

Vitesse par tranche horaire

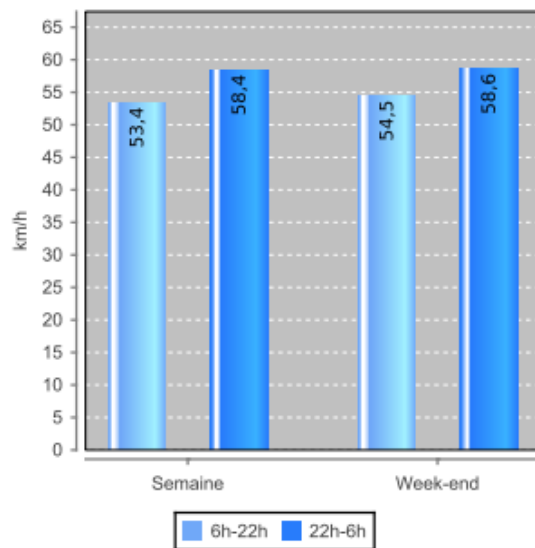

Répartition par classes de vitesse VL

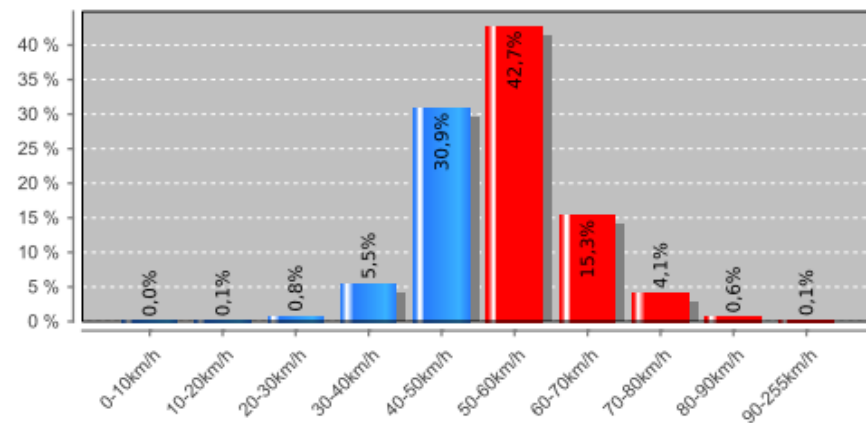

Répartition par classes de vitesse PL

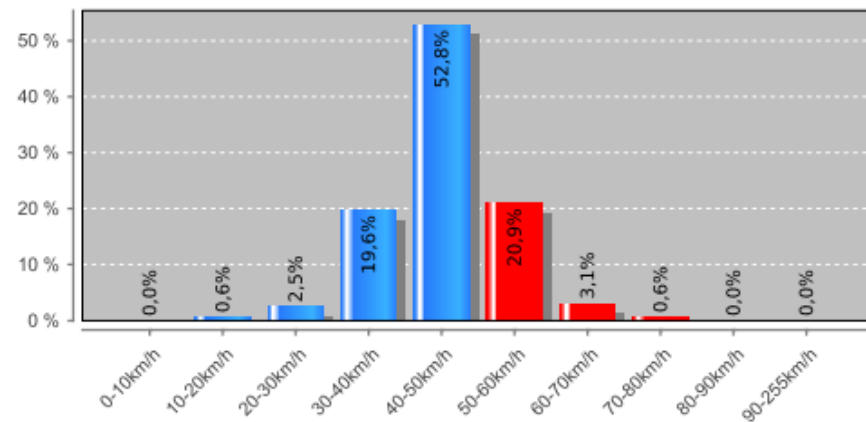

Excès le jour

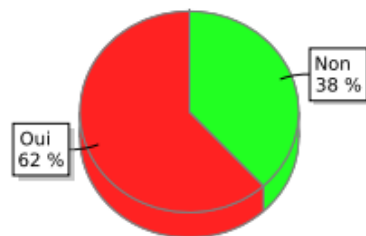

Excès la nuit

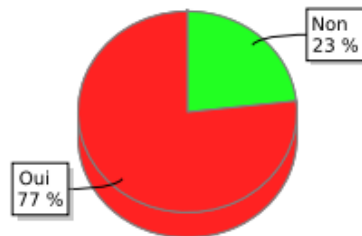

Vitesse VL/PL

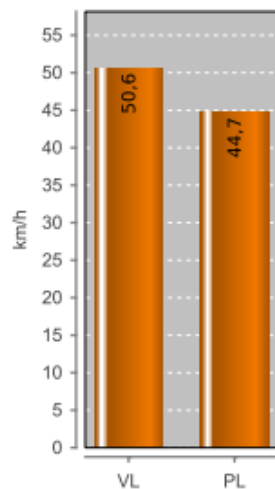

Vitesse par tranche horaire

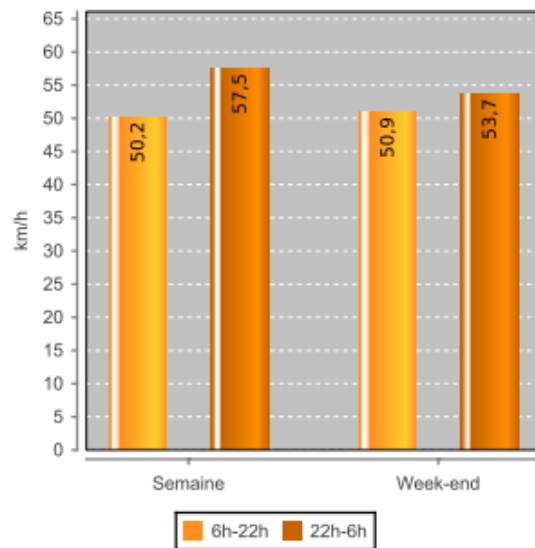

Répartition par classes de vitesse VL

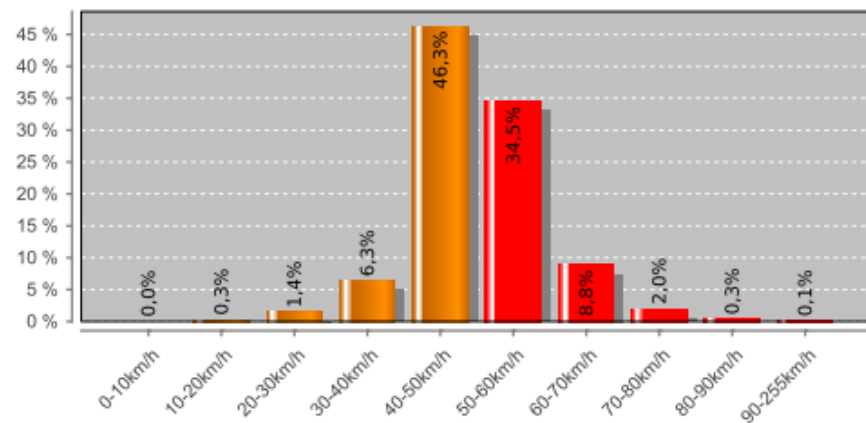

Répartition par classes de vitesse PL

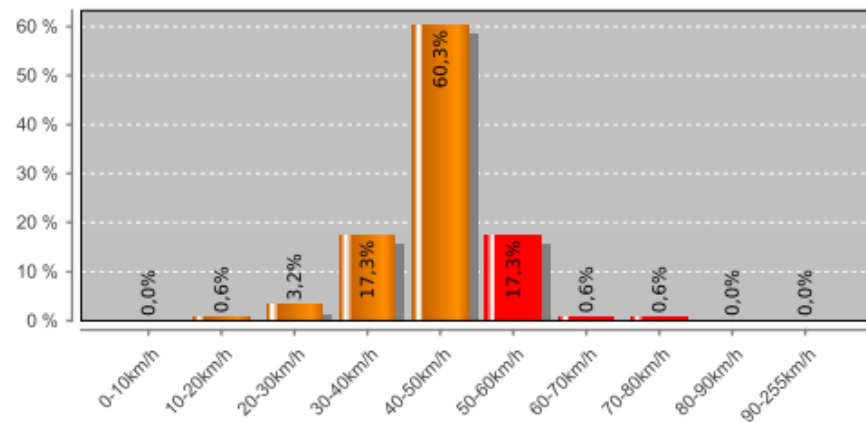

Excès le jour

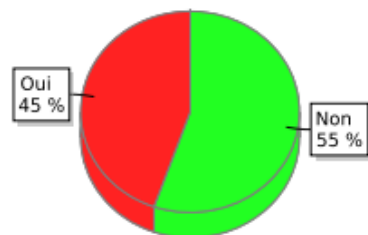

Excès la nuit

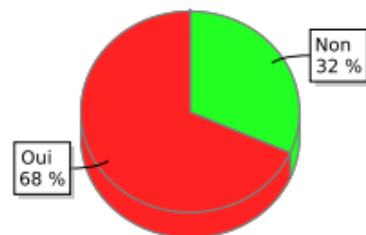

Synthèse rue de Bois-Bernard

	Mesures du 06/01/2022 à 0h00 au 12/01/2022 à 24h00 (7 jours) Vers Bois-Bernard (sortie village)	Mesures du 06/01/2022 à 0h00 au 12/01/2022 à 24h00 (7 jours) Vers Arras (entrée village)
Nombre de VL	9968	10319
Nombre de PL	163	56
Nombre total	10131	10475
Moyenne journalière	1447	1496
V85	62	59
V50	53	50
V15	45	43
Excès de vitesse	6301 sur 10131 (62,2 %)	4742 sur 10475 (45,3 %)

Carrefour RD 919 / Résidence les Palombes

Mise en place de feux comportementaux

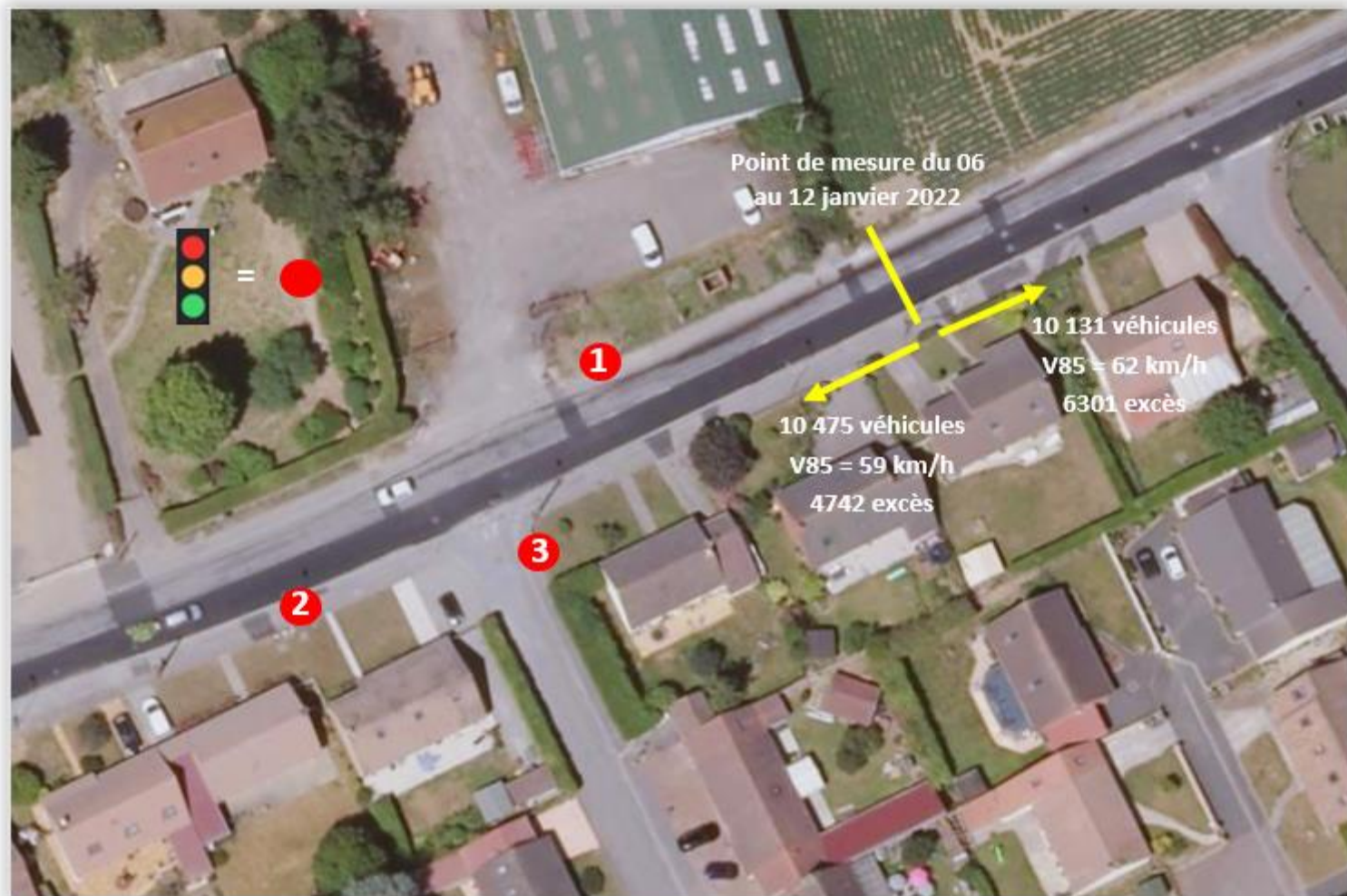

Fonctionnement général : Principes

Feux 1 et 2 pourvus d'un radar de détection de la vitesse des véhicules

Feu 3 pourvu d'un détecteur de présence d'un véhicule.

1 - Vitesse des véhicules sur RD 919 inférieure à 50 km/h et aucun véhicule en sortie de la résidence :

+ Feux 1 et 2 verts et Feu 3 rouge

2 - Vitesse des véhicules sur RD 919 supérieure à 50 km/h et aucun véhicule en sortie de la résidence :

+ Feux 1 et 2 rouge et Feu 3 Rouge

3 - Détection d'un véhicule en sortie de la résidence

+ Feu 3 vert et Feux 1 et 2 rouges, quelle que soit la vitesse des véhicules sur RD 919

ARLEUX EN GOHELLE

Fourniture et pose de feux tricolores comportementaux

Plan de Financement

Attention taux de subvention non garanti !

Montant estimatif HT des Travaux	
Devis Prosigna	31 030,00
Branchement Enedis	1 500,00
Total des dépenses HT	32 530,00

Financement		
Département 62 (Amende de police)	13 012,00	40,00%
Fonds propres communaux	19 518,00	60,00%
Total des recettes	32 530,00	

Travaux toitures écoles

ARLEUX EN GOHELLE
Rénovation des écoles
Remplacement des toitures des bâtiments
Plan de Financement

Montant estimé HT des Travaux	
Devis société Deligne et Fils	32 857,89
Total des dépenses HT	32 857,89

Financement		%
Fonds propres communaux	12 071,61	36,74%
Osarts-Marquion	6 000,00	18,26%
Etat (DETR)	8 214,70	25,00%
Département 62 (FARDA)	6 571,58	20,00%
Total des recettes	32 857,89	



Arleux en Gohelle, le 3 mai 2021
Le Maire,



Norbert Grobelny

Aménagements du village

Parterres mairie

Table d'orientation

Espace fitness au complexe sportif

...

Emplacement dans le village

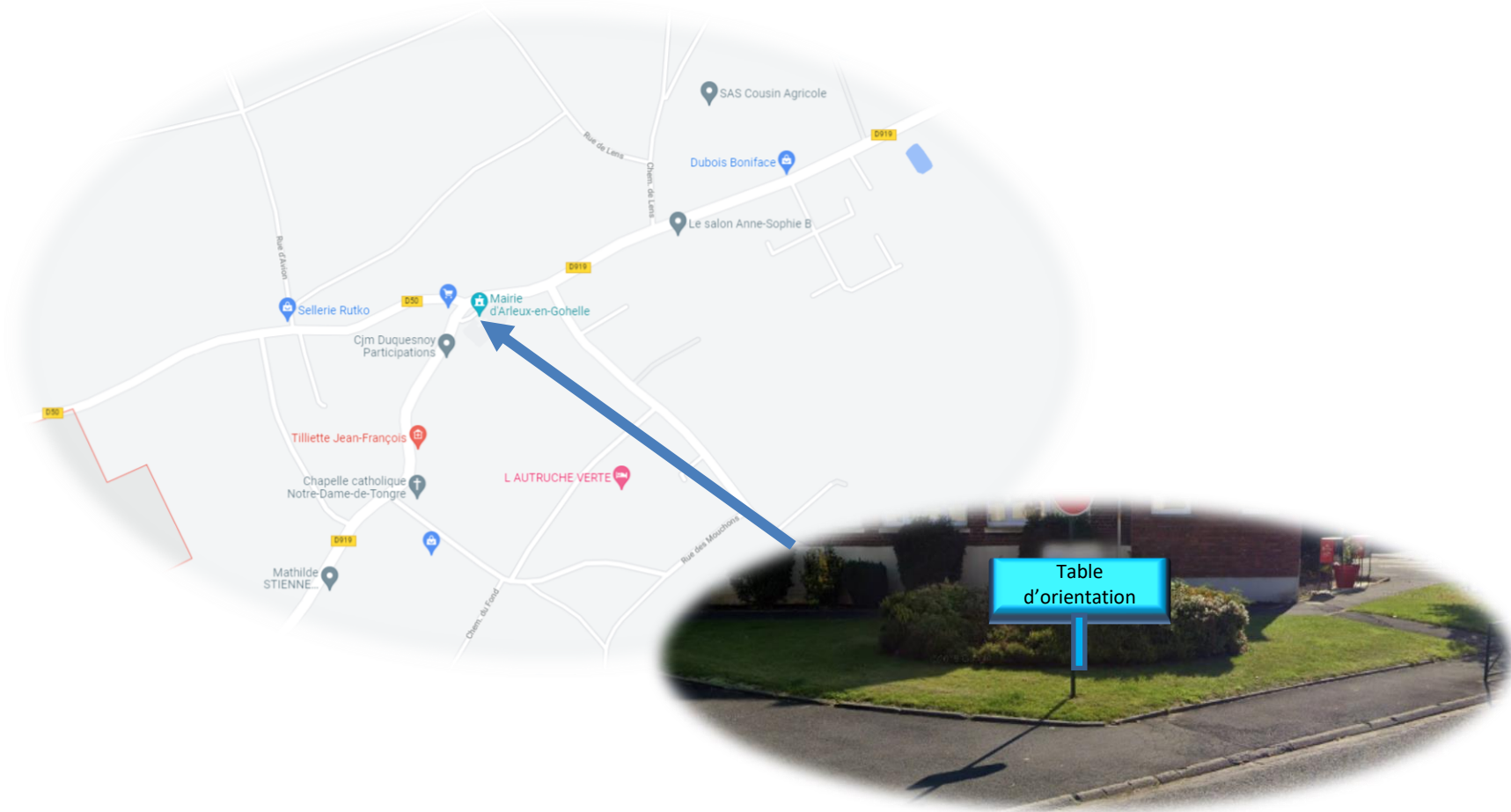

Définition du besoin



Notre Dame de Tongres



Monument Vimy



Beffroi Arras



Notre Dame de Lorette

- ①

②

③
- ④

⑤

⑥

Plaquettes PVC de couleurs par thème (entreprise, médical, ...)
51 positions (plaquettes) avec fixations pré définies
Numérotation sur plan avec gommettes autocollantes



Plaquette PVC de 100 x 50 mm
Etiquette QR code et nom collée sur plaquette

Inclinaison de la table à 45°par rapport au sol

Forme du pied et matériaux à définir



5 entreprises consultées sur une durée de 4 mois:

3 ont répondu : ACP Nord, Empreinte sign et Give Com

1 n'a pas souhaité répondre : Lavostone design

1 n'a pas donné suite : AD Gravure



Les retours d'offre



Pupitre 1800 x 1000 BOIS

2 574,93 €



- 3 poteaux métal thermo laqué avec couleur
- finition : poncée, Haut : coupe en pente. en Mélèze ou Douglas
- contre collé abouté de hauteur 150 cm et de section 14x14 cm. Liaison au sol : fixation directe.
- Panneau en Inclusion par vitrification, dimensions = 180x100 cm, ep 1.3 cm.
- Décor sur 1 face d'après vos fichiers informatiques.
- Kit de fixation renforcé (45°) avec 2 joues en compact, cornières aluminium
- laqué marron et visserie inox.
- 51 Décor en vinyle imprimé, contrecollé par nos soins sur autre support, dimensions = 3x3 cm.



Thermolaqué

Pupitre 1800 x 1000 METAL

3890,58 €



- Pupitre type SMA 3 pieds en acier thermolaqué composé de
- - 3 pieds avec découpe en forme courbe et découpes intérieures,
- - 1 tôle pour fixation du panneau
- - 1 embase pour fixation sur socle béton par goujons.
- Panneau en Inclusion par vitrification, dimensions = 180x100 cm, ep 1.3 cm.
- Décor sur 1 face d'après vos fichiers informatiques.
- Kit de fixation renforcé (45°) avec 2 joues en compact, cornières aluminium laqué marron et visserie inox.
- 51 Décor en vinyle imprimé, contrecollé par nos soins sur autre support, dimensions = 3x3 cm.

Pupitre Lave émaillée Panorama rectangle 1500 x 600 9501,52 €



- Pupitre type SMA 3 pieds en acier thermolaqué composé de
- - 3 pieds avec découpe en forme courbe et découpes intérieures,
- - 1 tôle pour fixation du panneau
- - 1 embase pour fixation sur socle béton par goudjons.
- * TABLE D'ORIENTATION en lave émaillée, Dimensions 150 x 60cm,
- épaisseur 25 mm. Arêtes arrondies et chants émaillés. Décor sur 1 face en
- sérigraphie quadrichromie.
- 51 Décor en vinyle imprimé, contrecollé par nos soins sur autre support,
- dimensions = 3x3 cm.



Lave

Conception Graphique





Devis ACP Nord

ACP Nord

Désignation

Pupitre 180x100 cm BOIS	2 574,93 €
Pupitre 180x100 cm METAL	3 890,58 €
Pupitre 180x100 cm Lave émaillée	9 501,52 €
forfait conception graphique illustration et mise en page	1 560,00 €

Sélection haute **11 061,52 €**

Sélection basse **4 134,93 €**



Empreinte
Signalétique

Support Aluminium 1600 x 600 ^{950 €* *Hors mobilier pied}

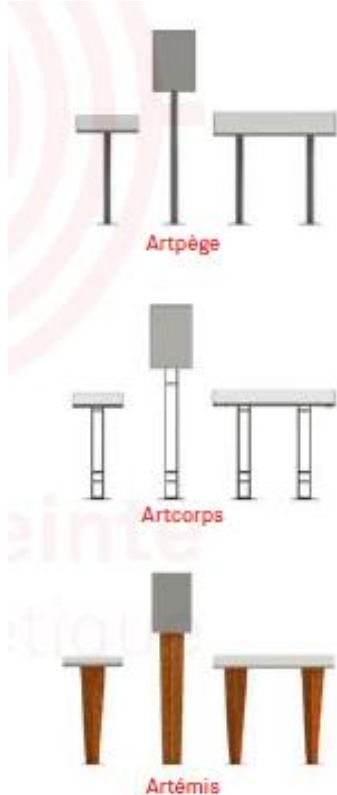

- Mobilier bi pied de gamme Artpège 2000 €
- Mobilier bi Pied de gamme Arcorps 2400 €
- Mobilier bi Pied de gamme Artemis 3300 €
- adhésif sur tôle aluminium garantie 3 à 5 ans, hors vernis
- Impression de la partie basse avec contenus amovibles
- Système à imaginer pour mise en place de languettes amovibles permettant de mettre à jour le nom des entreprises présentes sur la commune (50 noms à intégrer + numéros correspondant sur le plan en pastilles adhésives
- études, fabrication compris

Support Pierre de lave 1600 x 600

2 300 €*
*Hors mobilier pied

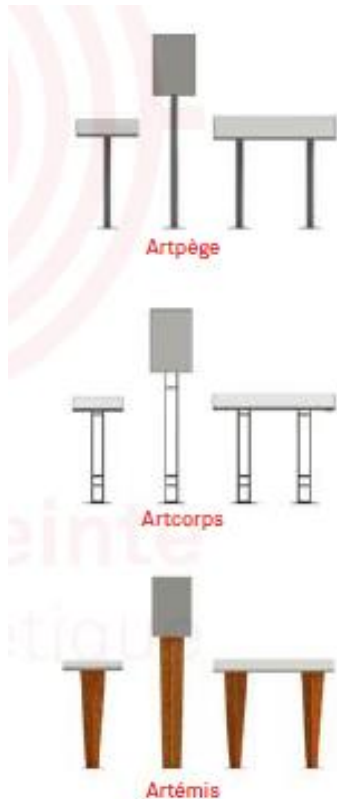

- Mobilier bi pied de gamme Artpège 2000 €
- Mobilier bi Pied de gamme Arcorps 2400 €
- Mobilier bi Pied de gamme Artemis 3300 €
- pierre de lave émaillée dimension 600 x 1600 mm
- Impression de la partie basse avec contenus amovibles
- Système à imaginer pour mise en place de languettes amovibles permettant de mettre à jour le nom des entreprises présentes sur la commune (50 noms à intégrer + numéros correspondant sur le plan en pastilles adhésives)
- études, fabrication compris



Conception Graphique





Devis EMPREINTE SIGN

Empreinte sign

Désignation

Pupitre 180x100 cm BOIS	
Pupitre 180x100 cm METAL	950,00 €
Pupitre 180x100 cm Lave émaillée	2 300,00 €
Mobilier bi Pied de gamme Artemis	3 300,00 €
Mobilier bi Pied de gamme Arcorps	2 400,00 €
Mobilier bi pied de gamme Artpège	2 000,00 €
Impression de la partie basse avec contenus amovibles	550,00 €

forfait conception graphique illustration et mise en page	2 650,00 €
---	------------

Option site "NOTION"	
----------------------	--

Sélection haute	8 800,00 €
-----------------	------------

Sélection basse	6 150,00 €
-----------------	------------

GiveCom

Support Bois 1899,70 €



- Table complète (Pied Métal, Coffrage Bois Plexi, Dibond)
- Panneaux Dilite 6 mm d'épaisseur blanc
- Matière: Dilite (Sandwich d'aluminium)
- Impression quadrichromie UV recto + plastification incolore
- Autocollants
- Matière: vinyle adhésif incolore enlevable
- Impression éco-solvants quadrichromie + découpe à la forme (en planche)

Conception Graphique



Option Site Notion proposé par GiveCom

Que faire avec Notion ?

- Les possibilités sont vraiment infinies ! Vous pouvez l'utiliser à la fois pour gérer votre **vie personnelle** & votre **vie professionnelle**. Tout se retrouve dans un seul & même endroit, que vous pouvez consulter à la fois sur votre ordinateur (via votre navigateur ou l'application pc) & sur votre téléphone (via l'application mobile). Tout **se synchronise automatiquement** !
- Avec Notion, le but est de **créer des pages**. Mais ça ne s'arrête pas là, puisque les pages peuvent être **reliées entre elles**, et que vous pouvez mettre des pages dans des pages dans des pages... La seule limite, c'est votre imagination !
- Alors commençons avec quelques **idées de pages** à créer sur Notion :
- Votre planning
- Votre to-do list
- Vos projets & objectifs
- Vos recettes
- Le suivi de vos lectures passées & à venir
- Le suivi des films & séries que vous regardez
- Vos comptes & votre épargne
- Vos prochains voyages
- Votre création de contenu sur les réseaux sociaux

Option Site Notion

2888,50 €

- Prototype, Conception + Mise en place du site
- Gestion du Site (1 an)
- Formation (Forfait 2 personnes)
- Flyer A3 de Présentation Notion pour les habitants



Devis GIVE COM

Give com

Désignation

Pupitre 180x100 cm BOIS

Pupitre 180x100 cm METAL

Pupitre 180x100 cm Lave émaillée

Mobilier bi Pied de gamme Artemis

Mobilier bi Pied de gamme Arcorps

Mobilier bi pied de gamme Artpège

Impression du plan sur pierre de lave 600 x 600 x 1600

Impression du plan sur aluminium 600 x 1600

Impression de la partie basse avec contenus amovibles

1 653,70 €

forfait conception graphique illustration et mise en page

1 678,50 €

Option site "NOTION"

2 288,50 €

Sélection haute

3 332,20 €

Sélection basse



Synthèse

	ACP Nord	Empreinte sign	Give com
Désignation			
Pupitre 180x100 cm BOIS	2 574,93 €		1 653,70 €
Pupitre 180x100 cm METAL	3 890,58 €	950,00 €	
Pupitre 180x100 cm Lave émaillée	9 501,52 €	2 300,00 €	
Mobilier bi Pied de gamme Artemis		3 300,00 €	
Mobilier bi Pied de gamme Arcorps		2 400,00 €	
Mobilier bi pied de gamme Artpège		2 000,00 €	
Impression de la partie basse avec contenus amovibles		550,00 €	
forfait conception graphique illustration et mise en page	1 560,00 €	2 650,00 €	1 678,50 €
Option site "NOTION"			2 288,50 €
Sélection haute	11 061,52 €	8 800,00 €	
Sélection basse	4 134,93 €	6 150,00 €	3 332,20 €



Proposition

	ACP Nord	Empreinte sign	Give com
Désignation			
Pupitre 180x100 cm BOIS	2 574,93 €		1 653,70 €
Pupitre 180x100 cm METAL	3 890,58 €	950,00 €	
Pupitre 180x100 cm Lave émaillée	9 501,52 €	2 300,00 €	
Mobilier bi Pied de gamme Artemis		3 300,00 €	
Mobilier bi Pied de gamme Arcorps		2 400,00 €	
Mobilier bi pied de gamme Artpège		2 000,00 €	
Impression de la partie basse avec contenus amovibles		550,00 €	
forfait conception graphique illustration et mise en page	1 560,00 €	2 650,00 €	1 679 €
Option site "NOTION"			2 288,50 €
Sélection haute	11 061,52 €	8 800,00 €	
Sélection basse	4 134,93 €	6 150,00 €	3 332,20 €



Rénovation et renforcement Rue de la chapelle Rue de Lens

Rue de la chapelle – Arleux en Gohelle



Rue de Lens – Arleux en Gohelle



Délai « administratif » long...Environ 1 an avant l'engagement des travaux...

L'année 2022 serait consacrée à toute la phase d'étude et Assistance à Maîtrise d'Ouvrage :

- Travaux préparatoires
- Programme d'enfouissement des réseaux divers (basse tension, téléphonique, NTIC, éclairage public,...)
- Démarches auprès des concessionnaires des réseaux enterrés
- Programmation de la restructuration de voirie : réflexion sur tous les aspects de sécurité, de déplacement des piétons, des stationnements,...
- Borduration neuve chaussée et trottoir,
- Signalisation,
- Définition des produits matériaux,...

Proposition SEMOTEC Ingénierie à Liévin

Eléments de mission		Forfait	Montants
TRANCHE FERME			
AVP	Avant-Projet	F	3 150,00 €
PRO	Projet	F	6 300,00 €
ACT	Assistance aux Contrats de Travaux	F	1 050,00 €
SOUS TOTAL (tranche ferme) H.T.			10 500,00 €

TRANCHE OPTIONNELLE N°1 / Rue de lá Chapelle			
VISA	Visa des études	F	2 550,00 €
DET	Direction de l'Exécution des Travaux	F	5 100,00 €
AOR	Assistance aux Opérations de Réception	F	850,00 €
SOUS TOTAL (tranche optionnelle n°1) H.T.			8 500,00 €

TRANCHE OPTIONNELLE N°2 / Chemin de Lens			
VISA	Visa des études	F	2 550,00 €
DET	Direction de l'Exécution des Travaux	F	5 100,00 €
AOR	Assistance aux Opérations de Réception	F	850,00 €
SOUS TOTAL (tranche optionnelle n°2) H.T.			8 500,00 €

Total AMO et Maîtrise d'œuvre : 27 500 euros

Prestations complémentaires à prévoir

MC1	Relevés topographiques de la rue de la Chapelle et du Chemin de Lens par un cabinet de géomètres experts	F	3 400,00 €
MC2	Diagnostic Amiante / recherches HAP pour la rue de la Chapelle et Chemin de Lens réalisé par un prestataire habilité	F	3 300,00 €
MC3	Mission de coordination S.P.S. pour la rue de la Chapelle et Chemin de Lens réalisé par un prestataire habilité	F	3 150,00 €
MC4	Assistance technico-financière pour le(s) dossier(s) de demande de subvention (F.D.E., plan de relance, A.V.C., fonds de concours, etc...)	F	1 375,00 €
SOUS TOTAL (missions complémentaires) H.T.			11 225,00 €

Nb : travaux pouvant être subventionnés à un niveau important



Proposition ERC à Arras

Maitrise d'œuvre.

Enfouissement des réseaux et aménagement de la voirie

Tranche ferme : rue de la Chapelle (sur l'ensemble de la rue
soit environ 183 ml)

ELEMENTS DE MISSION	%	PRIX
Avant-Projet	30%	3 690,00 €
Projet	20%	2 460,00 €
Assistance aux contrats de travaux	15%	1 845,00 €
Direction exécution des contrats de travaux	30%	3 690,00 €
Assistance aux opérations de réception	5%	615,00 €
TOTAL € HT		12 300,00 €
TVA 20%		2 460,00 €
TOTAL TTC		14 760,00 €



Enfouissement des réseaux et aménagement de la voirie
Tranche optionnelle 1 : rue de Lens (sur l'ensemble de la rue
soit environ 180 ml)

ELEMENTS DE MISSION	%	PRIX
Avant-Projet	30%	3 270,00 €
Projet	20%	2 180,00 €
Assistance aux contrats de travaux	15%	1 635,00 €
Direction exécution des contrats de travaux	30%	3 270,00 €
Assistance aux opérations de réception	5%	545,00 €
TOTAL € HT		10 900,00 €
TVA 20%		2 180,00 €
TOTAL TTC		13 080,00 €

Total AMO et Maîtrise d'œuvre : 23 200 euros

2 – Compte Administratif 2021

COMMUNE D'ARLEUX-EN-GOHELLE**BILAN 2021****FONCTIONNEMENT**

DEPENSES	BP 2021	Réalisé
Charges à caractère général	365 687,09	200 556,53
Charges de personnel	133 620,00	126 909,52
Autres charges de gestion courante	131 249,00	119 317,86
Charges financières	20 153,00	20 152,30
Charges exceptionnelles	0,00	0,00
Opération de transfert	0,00	0,00
Virement à la section investissement		
TOTAL	650 709,09	466 936,21

RECETTES		
Ventes produits fabriqués	8 600,00	2 010,98
Impôts et taxes	427 970,00	441 641,16
Dotations, subventions participations	90 983,00	123 342,10
Autres produits gestion courante	300,00	2 402,15
Produits exceptionnels	0,00	2 186,40
Opération d'ordre	0,00	0,00
Excédent antérieur reporté		
TOTAL	527 853,00	571 582,79



COMMUNE D'ARLEUX-EN-GOHELLE**BILAN 2021****INVESTISSEMENT**

DEPENSES	BP 2021	Réalisé
Immobilisations incorporelles	3 000,00	0,00
Immobilisations corporelles	402 100,00	155 271,24
Immobilisations en cours	0,00	0,00
Emprunts et dettes assimilées	35 100,00	35 079,85
Résultat d'investissement reporté		
Opérations d'ordre		
TOTAL	440 200,00	190 351,09

RECETTES		
Subventions	74 096,00	56 098,61
Emprunts		
Immobilisations corporelles		
Dotations, fonds divers	68 800,00	68 939,46
Virement de la section fonctionnement		
Excédent de fonctionnement reporté	42 908,32	42 908,32
Excédent d'investissement reporté		
Opération d'ordre		
Produit de session		
TOTAL	185 804,32	167 946,39



COMMUNE D'ARLEUX-EN-GOHELLE**Compte Administratif****BILAN 2021****ENSEMBLE****FONCTIONNEMENT**

Résultats reportés de l'année 2020	Excédent	463 068,41
	Part affectée à l'investissement	42 908,32
	Dépenses	466 936,21
	Recettes	571 582,79
	TOTAL	524 806,67

INVESTISSEMENT

Résultats reportés de l'année 2020		-42 908,32
	Dépenses	190 351,09
	Recettes	167 946,39
	TOTAL	-65 313,02



ENSEMBLE		
	Fonctionnement	524 806,67
	Investissement	-65 313,02
	TOTAL	459 493,65
	Solde à la clôture de l'exercice 2021	459 493,65

Affectation de l'excédent de fonctionnement :

Part de l'excédent de fonctionnement reporté sur budget investissement 2022 (compt. 65 313,02
 Part de l'excédent de fonctionnement reporté sur budget fonctionnement 2022 (compt. 459 493,65

3 – Budget 2022

Dépenses Fonctionnement 2022 :



Les dépenses suivantes classées par chapitre :

- Charges à caractère général : 272 575,02 €
- Charges de personnel : 135 320,00 €
- Autres charges de gestion courante : 125 450,00 €
- Charges financières : 18 800,00 €
- Virement à section investissement : 442 600,65 €

Soit un total de 994 745,65 €

Recettes Fonctionnement 2022 :

Les recettes suivantes classées par chapitre :



- Ventes produits fabriqués : 9 000,00 €
- Impôts et taxes : 438 550,00 €
- Dotations – Subventions – Participations : 85 102,00 €
- Autres produits de gestion courante : 2 500,00 €
- Excédent antérieur reporté : 459 493,65,09 €

Soit un total de 994 745,65 €



Dépenses d'Investissements 2022 :

Les dépenses suivantes classées par chapitre :

- Immobilisations incorporelles : 25 000,00 €
- Immobilisations corporelles : 463 373,65,00 €
- Capital des emprunts : 36 500,00 €
- Solde d'exécution reporté : 65 313,02 €

Soit un total de 590 186,67 €



Recettes d'Investissements 2022 :

Les recettes suivantes classées par chapitre :

- Subventions d'investissements : 44 873,00 €
- Fonds divers (TVA) : 37 400,00 €
- Virement de la section de fonctionnement : 442 600,65 €
- Excédents de fonctionnement : 65 313,02 €

Soit un total de 590 186,67 €

Associations - Dotations 2022

	2021	2022
Club Amitiés Détente	1 000,00	1 000,00
Société de Chasse	540,00	540,00
US Arleux	3 220,00	3 220,00
ASDL	1 040,00	1 040,00
Section ACPG CATM	400,00	400,00
ASDL Ping Pong	2 300,00	2 300,00
Association des Fêtes	2 000,00	1 500,00
Amicale Pétanque	500,00	500,00
Le Rucher d'Arleux	250,00	250,00
Danse Arleux	1 000,00	1 000,00
Club Country		500,00
Danses indiennes		500,00
L'or Hip Hop	400,00	500,00
TOTAL	12 650,00	13 250,00



Taux d'imposition 2022

Pour rappel, les communes ne votent plus de taux de Taxe d'Habitation. Les taux restent gelés à leur niveau de 2019 jusqu'en 2022 inclus.

Le taux de foncier bâti des communes est recalculé, conformément à l'article 1640G du code général des impôts. Le nouveau taux est l'addition du taux communal de foncier bâti et du taux du Département du Pas-de-Calais .

Les communes doivent donc voter leur taux TFB 2022, en tenant compte de ce taux de référence et donc de ce transfert de fiscalité.

Monsieur le maire propose donc le maintien des taux communaux établis depuis de nombreuses années, en considérant les dispositions de l'article 1640G du code général des impôts :